



**CARTA DEI SERVIZI**  
OSPEDALE PRIVATO ACCREDITATO  
VILLA MARIA RIMINI

# 1964

La Casa di Cura Villa Maria nasce a Rimini nel 1964 ad opera di un gruppo di medici con l'intento di dare alla città nuovi e importanti servizi sanitari e di degenza

## Carta dei Servizi Casa di Cura Villa Maria spa Ospedale Privato Accreditato

a cura di  
Dott. Gualtiero Antola, *Direzione Generale*  
Dr. Giuliana Vandi, *Direzione Sanitaria*

Grafica: Essential  
Stampa: Lineastampa Rimini  
Finito di stampare Agosto 2024 - rev. 17



**Bureau Veritas Certification**

**CASA DI CURA VILLA MARIA S.P.A.**  
Viale Matteotti, 24 - 47921 RIMINI (RN) - Italy  
Sede oggetto di Certificazione:  
Viale Matteotti, 24 - 47921 RIMINI (RN) - Italy

Bureau Veritas Italia S.p.A. certifica che il sistema di gestione dell'organizzazione sopra indicato è stato valutato e giudicato conforme ai requisiti della norma di sistema di gestione seguente

**ISO 9001:2015**  
Campo di applicazione

Progettazione ed erogazione di servizi di diagnosi e cura erogati in regime: di degenza ordinaria e day surgery relativamente a chirurgia generale, medicina generale, oculistica, ortopedia e traumatologia, otorinolaringoiatria, lungodegenza medica, recupero e riabilitazione ortopedica; ambulatoriale relativamente al Servizio di Diagnostica per Immagini, Servizio di Medicina Fisica e Riabilitativa, Servizio di Endoscopia Digestiva e Poliambulatorio.

IAF: 38

Data della certificazione originale:	09-Settembre-2008
Data di scadenza precedente ciclo di certificazione:	07-Settembre-2023
Data dell'Audit di certificazione / rinnovo:	07-Giugno-2023
Data d'inizio del presente ciclo di certificazione:	05-Luglio-2023
Soggetto al continuo e soddisfacente mantenimento del sistema di gestione questo certificato è valido fino al:	07-Settembre-2026

Certificato Numero: IT324220    Versione: 1    Data di emissione: 05-Luglio-2023

*Giorgio Lanzafame*  
GIORGIO LANZAFAME Technical Manager

**ACCREDIA**  
RICOE n° 28564  
www.accredia.it

Indirizzo dell'organismo di certificazione:  
Bureau Veritas Italia S.p.A., Viale Marconi, 247 - 20126 Milano, Italia  
Ulteriori chiarimenti sul campo di applicazione di questo certificato e sui requisiti applicati della norma del sistema di gestione possono essere ottenuti consultando l'organizzazione.

Per controllare la validità di questo certificato fare doppio click sul QR CODE o scaricarlo con apposita App.





Presentazioni e  
principi fondamentali

---

# LA MISSION DI VILLA MARIA: I PRINCIPI FONDANTI

---



“E’ questa una realizzazione che onora Rimini e che contribuisce a crescere il prestigio della città”- con queste parole, il 3 novembre 1964, l’allora sottosegretario alla Presidenza del Consiglio, on. Angelo Salizzoni, iniziava il suo discorso nell’inaugurare la Casa di Cura Villa Maria.

Onorare la Città ed i suoi abitanti è sempre stato uno degli obiettivi di Villa Maria, nell’intento di dare prestazioni sanitarie sempre adeguate in qualità e professionalità. Un obiettivo che è stato raggiunto per l’eccellenza delle prestazioni e per le capacità professionali dimostrate.

**Villa Maria è oggi un polo sanitario moderno, tecnologico, dotato di sale operatorie all’avanguardia, camere dal comfort alberghiero, vasca riabilitativa per tutte le necessità, dal post trauma al nuoto neonatale ed una proposta ambulatoriale specialistica che copre tutte le patologie.**

Coerenza-coraggio-impegno-passione-etica: in linea con questi principi, Villa Maria ha effettuato, recentemente, un profondo rinnovamento della struttura e delle tecnologie per essere al passo con i tempi e con le esigenze del paziente, che è sempre al centro della nostra attenzione. Infatti, per l’Avv. Giovanni Zaccarelli e per me, Villa Maria non è stata una semplice avventura imprenditoriale, ma qualcosa con una valenza in più.

Abbiamo sempre pensato che l’essenza della professione sanitaria fosse il servizio: noi tutti siamo al servizio di chi soffre; con la nostra professionalità ed il sorriso abbiamo il privilegio di poter offrire fiducia e sicurezza a chi ci è stato affidato. Nel nostro ospedale è iniziato un cammino di miglioramento continuo per essere, anche a livello nazionale, un esempio concreto di buona sanità; vogliamo rispondere alla domanda di salute con un servizio dai parametri qualitativi elevati che, assieme allo spirito di accoglienza, costituisce uno dei tratti distintivi di Villa Maria.

***Dott.ssa Silvana Carloni Zaccarelli***

Presidente Casa di Cura Villa Maria



## LA VISION DI VILLA MARIA IL PAZIENTE AL CENTRO

La Casa di Cura Villa Maria, è sorta negli anni '60 per volontà e per iniziativa di alcuni riminesi per offrire alla Città una struttura polispecialistica di rilievo, integrata con la Sanità Pubblica, capace di soddisfare le richieste di prestazioni qualificate sia in regime di ricovero sia in regime ambulatoriale. Tutte le risorse della Casa di Cura sono finalizzate alla salute dei pazienti nel principio della centralità della persona e nella piena soddisfazione delle sue esigenze di salute e di libertà personale.

L'Ospedale garantisce ai propri pazienti:

- tutte le risorse necessarie per assicurare un appropriato iter diagnostico terapeutico ed assistenziale idoneo a ristabilire lo stato di salute del paziente;
- la sicurezza nell'esercizio della medicina, la massima assistenza ai degenti ed il rispetto della dignità e della privacy del paziente;
- una corretta e chiara informazione sullo stato di salute dell'utente e sul successivo iter diagnostico-terapeutico;
- un'attenzione alle condizioni ambientali promuovendo il comfort alberghiero;
- il rispetto del tempo dell'utente, riducendo al minimo le attese e le formalità per l'accesso ai servizi, nel rispetto dei principi di appropriatezza, eguaglianza, imparzialità, continuità, diritto di scelta, partecipazione, efficienza ed efficacia. La Casa di Cura è adeguata alle norme per la tutela della Salute Pubblica e dell'ambiente.

# DUE IMPORTANTI TRAGUARDI: ACCREDITAMENTO E CERTIFICAZIONE DI QUALITÀ

La Casa di Cura Villa Maria, dal dicembre 2010, è accreditata definitivamente presso il Servizio Sanitario Nazionale secondo quanto stabilito dalla Delibera Regionale 327/2004 e dalla Determina Regionale 34/2011.

Dal luglio 2017, la struttura e la sua organizzazione sono risultati conformi alla nuova versione della norma ISO 9001: 2015. I requisiti di qualità sono monitorati costantemente dall'Ente certificatore per garantire continuità nel tempo e attenzione alle prestazioni erogate. Un elemento in più per la valorizzazione della qualità prestata e per la prevenzione del rischio.



## PRESTAZIONI IN CONVENZIONE O IN FORMA PRIVATA: LIBERTÀ DI SCELTA PER CURARSI

Villa Maria offre prestazioni sanitarie:

- in regime di accreditamento con il S.S.N.
- In forma privata per pazienti convenzionati con Assicurazioni, Casse e Mutue Assistenziali e per coloro che, anche iscritti al S.S.N., ne facciano espressa richiesta.

Le prestazioni sanitarie hanno, comunque, le medesime caratteristiche e standard di qualità.

I regimi di vario genere proposti sono in linea con il principio di scelta e libertà della cura che Villa Maria sostiene e promuove.

*“...più ampia è la scelta per il cittadino migliore è la qualità che si può realizzare.”*

*Avv. Giovanni Zaccarelli*

## LA DIREZIONE: ALLA GUIDA UN TEAM DI PROFESSIONISTI

Il team responsabile della struttura è composto da importanti e valenti professionisti sia nel settore manageriale sia nel settore sanitario.

La Direzione Sanitaria sovrintende direttamente all'organico medico, al personale infermieristico e agli addetti ai servizi.

**Dott.ssa Silvana Carloni Zaccarelli** - Presidente

**Dott. Stefano Carloni** Vice Presidente

**Rag. Giosuè Boldrini** - Consigliere

**Avv. Luca Zini** - Consigliere

**Geom. Francesco Troiani** - Consigliere

**Dott. Stefano Giuliano Bianchi** - Consigliere

**Dott. Gualtiero Antola** - Direzione Generale

**Dott. Graziano Valli** - Direzione Generale

**Dott.ssa Giuliana Vandi** - Direttore Sanitario

**Dott.ssa Emanuela Piva** - Responsabile Qualità

**Dott. Enrico Fava** - Procuratore rapporti AIOP e Istituzioni

---

## UN FUTURO DI QUALITÀ

Obiettivo della Casa di Cura è fornire ai cittadini prestazioni sanitarie sempre più appropriate ed efficaci mediante la professionalità dei medici e del personale sanitario che collaborano per il mantenimento ed il miglioramento della qualità dei servizi.

Nei prossimi anni la Direzione intende:

- Accrescere il comfort alberghiero adeguandosi ai migliori standard ed alle normative vigenti.
- Progredire nel rinnovamento tecnologico con l'acquisizione di nuove apparecchiature
- Completare la ristrutturazione del 2°, 3° e 4° piano e del Servizio di Diagnostica per Immagini.
- Potenziare i servizi diagnostici.
- Implementare il sistema qualità con il mantenimento e il miglioramento dei requisiti regionali per l'Accreditamento delle strutture

sanitarie mediante:

- il proseguimento dei corsi di aggiornamento e l'attivazione della formazione per mantenere e aggiornare la "clinical-competence" (Educazione Continua in Medicina);

- la revisione continua dei protocolli medico-infermieristici applicati, nell'ottica di una sempre migliore integrazione tra i professionisti e quindi di migliore efficienza nel trattamento diagnostico-terapeutico.

Particolare attenzione è rivolta alla gestione del rischio clinico; per la massima tutela dei pazienti per questo motivo ha preso avvio, all'interno della clinica, un approccio metodologico, coordinato dal Risk Manager, che mira alla partecipazione e condivisione degli obiettivi di sicurezza e qualità delle cure da parte di tutto il personale sanitario. Un primo frutto è stato la costituzione del GIAV (Gruppo di Lavoro per la Gestione del Rischio Infettivo e Uso Responsabile degli Antibiotici della Casa di Cura Villa Maria) con l'obiettivo di promuovere, implementare e verificare programmi che comportino un approccio integrato al controllo e alla gestione delle infezioni post chirurgiche e nosocomiali e l'uso appropriato degli antibiotici. In questa Casa di Cura viene adottato, nelle Unità Funzionali Chirurgiche, un protocollo che prevede la cura del dolore post-chirurgico, in accordo con le normative di riferimento (Legge Regionale n. 149 del 29 maggio 2001 e Legge n. 38/2010). Tale programma è stato adottato per abolire, nei limiti del possibile, il dolore inutile, al fine di migliorare la qualità della vita del paziente e umanizzare l'assistenza.

---

## OSPEDALE SENZA DOLORE

È possibile una malattia senza dolore? Nell'ambito di una evoluzione della cultura medica sempre più eticamente orientata alla cura del malato piuttosto che della malattia, il controllo del dolore ha acquisito un'importanza sempre maggiore. Per questo l'Accordo tra il Ministero della Sanità, le Regioni e le Province Autonome del 24 Maggio 2001 ha stabilito le Linee Guida inerente il Progetto "Ospedale senza Dolore". La Casa di Cura Villa Maria ha aderito al progetto istituendo al suo

interno il Comitato Ospedale Senza Dolore composto da medici ed infermieri atti a monitorare il paziente secondo protocolli definiti e condivisi fra il personale sanitario di reparto e di sala operatoria.

Nell'ambito di un programma diagnostico-terapeutico multidimensionale, l'atteggiamento appropriato è il seguente:

- individuare e trattare la causa del dolore
- attuare una terapia esclusivamente antalgica

Nello specifico il personale di AREA MEDICA valuta l'intensità del dolore del paziente mediante l'utilizzo della scala NRS, effettua la registrazione quotidiana del punteggio della sintomatologia dolorosa sulla grafica dedicata, stabilisce il programma di terapia analgesica e lo registra in cartella.

L'AREA CHIRURGICA applica protocolli di terapia antalgica concordati con il medico anestesista per la gestione del dolore nella fase post-operatoria e registra il punteggio della sintomatologia dolorosa sulla parte dedicata alla valutazione infermieristica del protocollo stesso.



# GOVERNO CLINICO E GESTIONE DEL RISCHIO



La Casa di Cura Villa Maria ha sposato da tempo l'idea di organizzare i propri servizi secondo il metodo operativo del governo clinico visto come un sistema attraverso il quale la Casa di Cura è responsabile del miglioramento continuo della qualità dei suoi servizi e della salvaguardia di elevati standard di assistenza attraverso la creazione di un ambiente in cui possa svilupparsi l'eccellenza dell'assistenza sanitaria.

Questo per far fronte all'attualissima gestione del rischio clinico visto come l'eventualità per un paziente di subire un danno come conseguenza di un errore. L'obiettivo dunque è di operare in modo tale che l'errore sia evitato in tutte le sue forme ed è per questo che Villa Maria ha adottato un sistema organizzativo che comprende:

- **GIAV** (Gruppo di Lavoro per la Gestione del Rischio Infettivo e Uso Responsabile degli Antibiotici della Casa di Cura Villa Maria), con la consulenza del medico infettivologo dr. Massimo Arlotti.
- **il monitoraggio delle prestazioni** sanitarie attraverso la registrazioni di non conformità ed incident reporting per garantire al paziente servizi sicuri e conformi a quanto stabilito dalla normativa vigente.
- **integrazione del sistema qualità con la gestione del rischio clinico** al fine di attivare un sistema proattivo per intercettare e prevenire rischi connessi all'erogazione delle cure e altresì gestire, in fase reattiva, tutte le segnalazioni di errori finalizzate a migliorare l'organizzazione e la gestione delle prestazioni stesse. Per questo motivo la clinica continua ad investire su strumentazioni tecnologiche come il software *TALETEWEB* per la gestione del rischio e per la gestione del Sistema Qualità conforme alla norma Iso 9001. Nello specifico l'applicazione *TALETEWEB - Gestione Del Rischio Clinico*, consente alla struttura di avere a disposizione modelli di controllo a priori del rischio clinico, con l'obiettivo di prevenire il verificarsi di un errore o di un evento sentinella.

Il tutto finalizzato a ottimizzare in maniera continua e costante la gestione in sicurezza delle prestazioni erogate, nell'ottica del raggiungimento di elevati standards di sicurezza per i pazienti. L'applicazione *TALETEWEB - Gestione Del Rischio Clinico* fornisce alla struttura una soluzione informatica che prima di tutto facilita la comunicazione interna, la condivisione di dati e documenti, il monitoraggio continuo del processo decisionale. L'obiettivo è di garantire che documenti e dati giungano in tempo reale nei luoghi di utilizzo, che le decisioni prese siano verificate e le attività siano portate a termine nei tempi programmati e stabiliti.

# MECCANISMI DI TUTELA E VERIFICA

## AREA CHIRURGICA

21. MOTIVO DEL RICOVERO  
1  primo ricovero  
2  ricovero successivo

TRASFERITO IN:

22. Data: \_\_\_\_\_

23. Data: \_\_\_\_\_

24. \_\_\_\_\_ cod. \_\_\_\_\_

\_\_\_\_\_ cod. \_\_\_\_\_

25. \_\_\_\_\_

Data Prenotazione  
3  intervento chirurgico  
4  controllo o ciclo di terapia programmata

Reparto

26. \_\_\_\_\_  
27. \_\_\_\_\_  
28. Altri interventi e procedure (specificare): \_\_\_\_\_

29. MODALITÀ DI DIMISSIONE  
1  dimissioni  
2  dimissioni e dimissioni  
3  dimissioni post-ricovero (specificare): \_\_\_\_\_

30. SOSTEGNO ALLA DIMISSIONE  
31. Altri interventi e procedure (specificare): \_\_\_\_\_

5  day  
6  one

---

# STANDARD DI QUALITÀ E STRUMENTI DI VERIFICA

Gli standard di qualità sono gli elementi e le condizioni che la Casa di Cura si impegna a rispettare per l'erogazione delle prestazioni davanti al paziente. La Casa di Cura aderisce ad AIOP - Associazione Italiana Ospedalità Privata (di cui segue gli obiettivi, gli standard qualitativi, assistenziali ed organizzativi) ad Associazione Industriali di Rimini, ad API - Associazione Piccole Imprese - ed a CDO - Compagnia delle Opere.

La Casa di Cura assicura il mantenimento degli standard di qualità garantendo il rispetto dei tempi di attesa previsti dalla normativa vigente ed è impegnata ad attivare tutte le rilevazioni possibili per il controllo degli stessi standard del ricovero mediante:

- verifica della Direzione Sanitaria e dell'Ufficio Qualità del mantenimento degli standard prefissati e degli impegni assunti;
- rilevazione sistematica dei reclami e tempi di risposta;
- elaborazione dei questionari di soddisfazione sia per i degenti che per i pazienti ambulatoriali.

## **RECLAMI: SEMPRE A DISPOSIZIONE DEL PAZIENTE**

Il Cittadino utente può presentare reclamo di persona o per iscritto, alla Direzione Sanitaria o alla Ufficio Qualità avvalendosi anche della scheda di segnalazione reclami.

Il reclamo sarà preso immediatamente in considerazione dalle Direzioni interessate.

La Direzione fornirà risposta all'utente entro 30 giorni come previsto dalla Normativa Vigente.

## **INDAGINE SULLA SODDISFAZIONE DEI CITTADINI/UTENTI**

Il Paziente può esprimere il proprio parere, che sarà tenuto nella massima considerazione, sulla qualità delle prestazioni, dei servizi e dell'assistenza, tramite la compilazione del questionario di soddisfazione che viene consegnato al momento del ricovero.

I questionari sono analizzati periodicamente dal Responsabile della Qualità e dalla Direzione che provvederanno alla soluzione di eventuali fonti di disservizio ed insoddisfazione.



# GLI STANDARD DI QUALITÀ

La Casa di Cura assicura il mantenimento dei seguenti standard di qualità:

## Ricovero Standard:

- Tempo medio di attesa tra la prenotazione e ricovero programmato:

**20 giorni**

- Tempo medio che intercorre tra il ricovero e l'intervento chirurgico : **0,5 giorni**

## Prestazioni Ambulatoriali

Tempo medio di attesa fra la prenotazione e l'erogazione della prestazione a pagamento:

Campi Visivi	<b>2 giorni</b>
ECO Doppler	<b>2 giorni</b>
Ecocardio	<b>2 giorni</b>
Ecoendoanale	<b>3 giorni</b>
EEG	<b>3 giorni</b>
EMG	<b>3 giorni</b>
Esame Ecografico	1 giorno
Esami di Laboratorio Analisi	1 giorno
Esami Radiologici	1 giorno
Fisioterapia	<b>3 giorni</b>
Gastrosopia Rettocolonsopia	<b>3 giorni</b>
Holter cardiaco / pressorio	<b>3 giorni</b>
Laserterapia	1 giorno
OCT	<b>2 giorni</b>
Polisonnografia	<b>3 giorni</b>
Risonanza Magnetica	1 giorno
TAC	<b>2 giorni</b>
Visita Algologica	<b>3 giorni</b>
Visita Allergologica	<b>3 giorni</b>
Visita Cardiologica	<b>2 giorni</b>
Visita Chirurgica	1 giorno
Visita Dermatologica	1 giorno
Visita Endocrinologica	<b>3 giorni</b>
Visita Ginecologica	<b>3 giorni</b>
Visita Neurologica	<b>2 giorni</b>
Visita Oculistica	1 giorno
Visita Ortopedica	1 giorno
Visita Otorinolaringoiatrica	1 giorno
Visita Urologica	<b>3 giorni</b>



**La Casa di Cura aderisce all'AIOP (Associazione Italiana Ospedalità Privata) di cui segue gli obiettivi, gli standard qualitativi, assistenziali e organizzativi.**

Relativamente alle prestazioni in Accreditemento, si precisa che le stesse vengono erogate nel rispetto dei contratti di fornitura e dei principi che regolamentano le liste di attesa.

Il tempo medio di consegna dei referti radiologici e Risonanza Magnetica: **2 giorni**

Il tempo medio di consegna dei referti di laboratorio: **2 giorni**

Esami colturali: **7 giorni**

Il tempo medio di attesa per la consegna della copia della cartella clinica: **20 giorni**

La Casa di Cura assicura, al momento della dimissione, la consegna della lettera di dimissione contenente tutte le informazioni utili al medico di base: **100%**

Identificazione del personale attraverso il cartellino di riconoscimento: **100%**

#### **Comfort Alberghiero**

Si assicura la pulizia delle camere di degenza e dei servizi igienici: **2 volte al giorno**

Il cambio della biancheria: sempre al bisogno

La Direzione assicura la risposta ad eventuali reclami pervenuti entro **30 giorni**



SIGNA  
Explorer



# PRESTAZIONI E SERVIZI

---

Villa Maria è strutturata per erogare i principali e più importanti servizi sanitari, di tipo ambulatoriale, diagnostico, riabilitativo e di ricovero.

Di primaria importanza il raggiungimento dell'eccellenza in alcuni campi applicativi così come la possibilità di coprire l'intero iter delle prestazioni del paziente, dalla diagnosi alla cura.

---

## Attività ambulatoriali

- **Servizio di ENDOSCOPIA DIGESTIVA :**
  - Esofago-gastro-duodenoscopia, Breath Test (test sul respiro per la determinazione di Helicobacter Pylori)
  - Pancolonscopia
  - Idrocolonterapia
- **Servizio di RADIOLOGIA** digitale wireless a ridotta emissione di raggi
- **Servizio di ECOGRAFIA** con diagnostica internistica e studio degli organi
- **Servizio di RISONANZA MAGNETICA** ad alta definizione con apparecchiatura da 1,5 Tesla
- **Servizio di TOMOGRAFIA ASSIALE COMPUTERIZZATA (TAC)**
- **Servizio di PUNTO PRELIEVI**
- **Servizio di TERAPIA FISICA** con rieducazione motoria, neuromotoria e funzionale, posturale con metodiche specialistiche
- **Servizio di RIABILITAZIONE IN ACQUA** con vasca a 3 altezze e acqua riscaldata a 33°C.
- **Servizio di NUTRIZIONE, BENESSERE e CORRETTO STILE DI VITA**
- **Servizio di POLIAMBULATORIO** polispecialistico

## Attività di ricovero

- Unità Funzionale di **CHIRURGIA GENERALE** che comprende: chirurgia tradizionale e laparoscopica, colon-proctologica per via laparotomica e laparoscopica, chirurgia bariatrica, chirurgia flebologica, chirurgia ginecologica tradizionale/laparoscopica/endoscopica e mininvasiva, chirurgia plastica e ricostruttiva
- Unità Funzionale di **OCULISTICA**: diagnosi delle patologie corneali e retiniche, esecuzione dei trattamenti di laser terapia per la cura delle malattie della retina, chirurgia della cataratta e del glaucoma
- Unità Funzionale di **ORTOPEDIA**: chirurgia protesica, dell'arto superiore, della mano, dell'arto inferiore, del piede e della colonna vertebrale
- Unità Funzionale di **OTORINOLARINGOIATRIA**: trattamento delle patologie che coinvolgono i tradizionali distretti di questa disciplina specialistica mediante tecniche tradizionali e/o laparoscopiche/endoscopiche
- Unità Funzionale di **MEDICINA GENERALE e LUNGODEGENZA MEDICA**: nel Reparto di Area Medica vengono trattati sia ricoveri di Medicina Interna in fase acuta sia ricoveri di Lungodegenza Medica
- Unità Funzionale di **RECUPERO e RIABILITAZIONE** che usufruisce di Palestra, Fisiokinesi e Piscina Riabilitativa

# LA STRUTTURA DI VILLA MARIA



VILLAMARIA

OSPEDALE PRIVATO ACCREDITATO RIMINI



La Struttura ha 120 posti letto autorizzati e accreditati con il SSN. Le camere di degenza sono dotate di servizi igienici, climatizzazione ed a richiesta si può fruire del telefono e del televisore a fronte del pagamento di una tariffa giornaliera. La Casa di Cura è dotata di un sistema di rilevazione di fumo ed antincendio (idranti ed estintori). Le uscite di sicurezza sono individuate da apposite luci di emergenza.

## la Casa di Cura è articolata su 6 piani

<b>Piano Seminterrato</b>	<ul style="list-style-type: none"> <li>• Endoscopia Digestiva</li> <li>• Palestra e Piscina Riabilitativa</li> </ul>	<ul style="list-style-type: none"> <li>• Ambulatorio Fisioterapico</li> <li>• Ufficio approvvigionamenti</li> <li>• Deposito farmaci</li> </ul>	<ul style="list-style-type: none"> <li>• Sala Riunioni/Convegni</li> <li>• Cucina</li> <li>• Guardaroba</li> </ul>
<b>Piano terra</b>	<ul style="list-style-type: none"> <li>• Reception, Centralino ed Informazioni</li> <li>• Presidenza</li> <li>• Direzione Generale</li> <li>• Direzione Sanitaria</li> <li>• Ufficio Qualità</li> <li>• Ufficio Segreteria</li> <li>• Ufficio Economato</li> <li>• Ufficio Cartelle Cliniche</li> <li>• Ufficio Personale</li> </ul>	<ul style="list-style-type: none"> <li>• Ufficio Accettazione Ricoveri</li> <li>• Ufficio Contabilità</li> <li>• Ufficio Servizi Informatici</li> <li>• Centro Gestioni Emergenze</li> <li>• Ufficio Cassa e Prenotazioni Ambulatoriali</li> <li>• Servizio di Radiologia ed Ecografia</li> <li>• Ambulatori specialistici di Cardiologia</li> </ul>	<ul style="list-style-type: none"> <li>• Risonanza Magnetica</li> <li>• TAC</li> <li>• Punto Prelievi</li> <li>• Ambulatori specialistici per interni ed esterni</li> <li>• Ambulatorio Chirurgico</li> <li>• Sale di attesa per pazienti ambulatoriali esterni</li> <li>• Bar</li> <li>• Cappella</li> </ul>
<b>I° Piano</b>	<ul style="list-style-type: none"> <li>• Sale operatorie</li> <li>• Sale di attesa per pazienti ambulatoriali esterni</li> <li>• Ambulatori specialistici</li> </ul>	<ul style="list-style-type: none"> <li>• Sala di Preparazione e attesa per Chirurgia Oculistica ambulatoriale</li> <li>• Servizio di Ecografia</li> </ul>	<ul style="list-style-type: none"> <li>• Unità Funzionale di Oculistica</li> <li>• Reparto di Degenza Breve per Chirurgia Polispecialistica</li> </ul>
<b>II° Piano</b>	<ul style="list-style-type: none"> <li>• Unità Funzionale di Ortopedia</li> </ul>		
<b>III °Piano</b>	<ul style="list-style-type: none"> <li>• Unità Funzionale di Chirurgia Generale</li> </ul>	<ul style="list-style-type: none"> <li>• Unità Funzionale di Otorinolaringoiatria</li> </ul>	<ul style="list-style-type: none"> <li>• Unità Funzionale di Recupero e Riabilitazione</li> </ul>
<b>IV° Piano</b>	<ul style="list-style-type: none"> <li>• Unità Funzionale di Medicina Generale e Lungodegenza Medica</li> </ul>		



CENTRO  
FISIOTERAPIA  
IN ACQUA  
VILLAMARIA

0000000000  
0000000000  
0000000000

0000000000  
0000000000  
0000000000



0000000000  
0000000000  
0000000000

0000000000  
0000000000  
0000000000

H 0.90



# GUIDA ALLE PRESTAZIONI DI RICOVERO E CURA



# MODALITÀ DI ACCESSO AL RICOVERO OSPEDALIERO

**Informazioni e prenotazioni ricoveri : Tel 0541 58411**

## **Dove recarsi**

Ufficio Accettazione Ricoveri (piano terra)

dal lunedì al venerdì orario 7.00 / 19.00 sabato orario 7.00 / 12.00

Reception nei giorni festivi e durante la chiusura dell'Ufficio ricoveri

## **Documentazione da portare per ricovero in convenzione**

- richiesta del medico di base
- tessera sanitaria
- documento di identità
- documentazione sanitaria precedente

## **Cosa portare in Casa di Cura**

- Esami ed accertamenti diagnostici già eseguiti ed eventuali copie di cartelle cliniche di ricoveri precedenti.
- Documentazione sanitaria relativa a problematiche internistiche (cardiologiche, allergie, etc.)
- Effetti personali, biancheria personale, vestaglia, pantofole, asciugamani e facoltativamente, posate personali e acqua minerale. Ai pazienti paganti, la Casa di Cura offre un set cortesia contenente sapone, spazzolino, dentifricio e bagno schiuma, oltre alla biancheria da bagno.

*La Direzione non si assume alcuna responsabilità per denaro e valori di proprietà dei pazienti.*

## **Accoglienza ed informazioni**

Il paziente che viene ricoverato è accolto dal personale dell'ufficio amministrativo e se ha già effettuato il percorso di valutazione preoperatoria viene indirizzato al reparto di degenza assegnato. Qualora invece debba ancora effettuare la valutazione preoperatoria il paziente verrà affidato ad apposita unità infermieristica che curerà personalmente il suo percorso diagnostico.

Il personale sanitario, amministrativo e di reception è sempre a disposizione del degente per qualsiasi informazione. I requisiti di qualità sono monitorati costantemente dall'Ente certificatore per garantire continuità nel tempo e attenzione alle prestazioni erogate. Un elemento in più per la valorizzazione della qualità prestata.



# MODALITÀ DI ACCESSO ALLE PRESTAZIONI AMBULATORIALI

## **Ufficio informazioni e prenotazioni Tel 0541 58411.**

dal lunedì al venerdì dalle 7.30 alle 19.00, sabato dalle 7.30 alle 12.30

## **Informazioni utili**

Per le prestazioni in convenzione è richiesta la prescrizione del medico di base. Il ticket o il pagamento dell'intera prestazione dovrà essere effettuato presso l'Ufficio Cassa che si trova al Piano Terra.

Si consiglia di portare con sé eventuali diagnostiche e referti precedenti.

## **Luogo e orari di ritiro dei referti**

Reception dal lunedì al sabato, dalle 7.00 alle 20.00

## **Endoscopia Digestiva dal lunedì al sabato, dalle 10.00 alle 12.00**

I giorni e gli orari saranno suscettibili di variazioni secondo le esigenze organizzative.

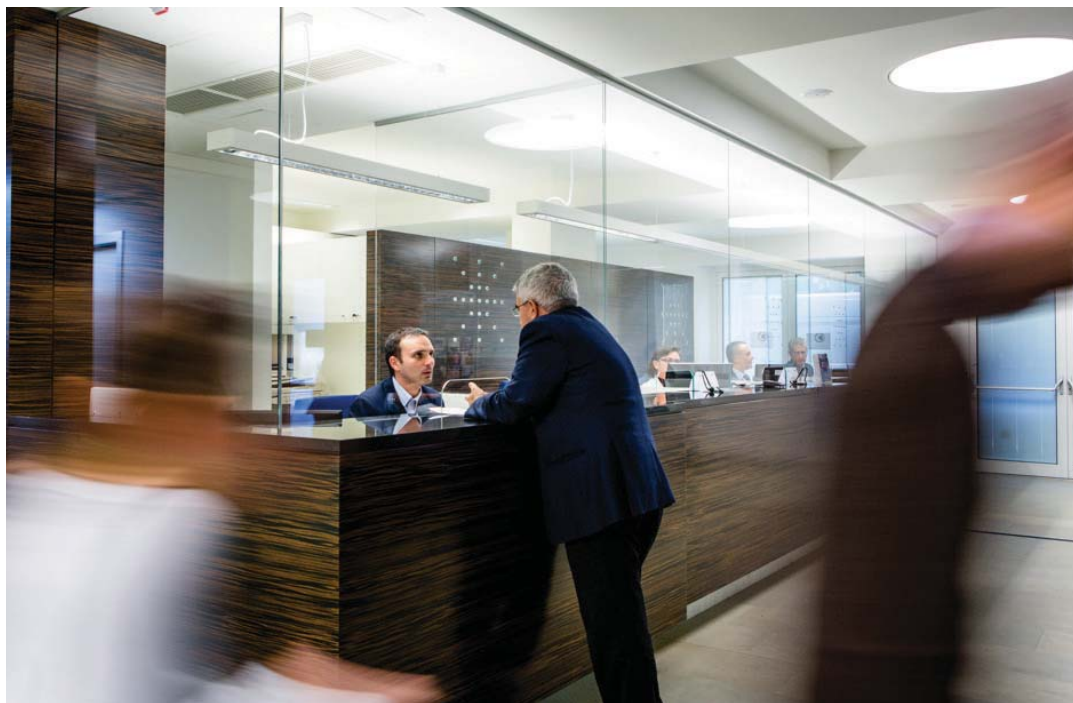



## Prestazioni ambulatoriali

- Visita allergologica
- Visita angiologica
- Visita cardiologica
- Visita chirurgica
- Visita chirurgia plastica
- Visita dermatologica
- Visita dietologica/nutrizionale
- Visita endocrinologica
- Visita gastroenterologica
- Visita ginecologica
- Visita geriatrica
- Visita medicina interna
- Visita neurologica
- Visita oculistica
- Visita oncologica
- Visita ortopedica
- Visita otorinolaringoiatrica
- Visita pneumologica
- Visita reumatologica
- Visita urologica
- Elettroencefalogramma
- Elettromiografia
- Elettrocardiogramma
- Ecocardiogramma-Ecocolordoppler cardiaco
- Ecodoppler dei tronchi sovraortici (TSA)
- ECG da sforzo
- Holter cardiaco e pressorio
- Ossigeno-Ozonoterapia
- Autoemotrasfusioni con Ozono (GAE)
- Ecografia addominale
- Ecografia muscolo tendinea ed articolare
- Ecografia delle parti molli
- Ecografia della tiroide
- Ecografia endoanale / endorettale
- Ecografia testicolare / peniena
- Ecografia ostetrico-ginecologica
- Esofagogastroduodenoscopia
- Breath Test (Helicobacter Pylori)
- Rettocolonscopia diagnostica ed operativa con sedazione cosciente e profonda
- Manometria anale
- Idrocolonterapia
- Test del Microbiota
- Campi visivi
- Esercizi ortottici
- Laser dermatologici
- Laser oculistica
- OCT
- Mappa corneale
- Tonometria oculare
- Esame audiometrico
- Polisonnografia
- Spirometria
- Test allergologici
- Medicina estetica
- Infiltrazioni eco/RX guidate
- Esami radiologici
- Ortopantomografia
- Risonanza magnetica 1,5 Tesla
- Tac a 128 strati
- Fisioterapia
- Laserterapia
- Esami di laboratorio
- Terapia del dolore
- Piscina riabilitativa

# CONVENZIONI

La prestazione è a carico del paziente con tariffe agevolate rispetto al listino.

La convenzione è valida per prestazioni ambulatoriali. Per i ricoveri è da concordare.

A.C. RIMINI 1912  
AGENZIA DELLE ENTRATE  
API ASSOCIAZIONE PICCOLE E MEDIE INDUSTRIE  
ASCOR Rimini  
ASS. FERROVIERI E DOPOLAVORO FERROVIARIO RIMINI  
ASSOCIAZIONE COMMERCianti DEL BORGO S. GIULIANO  
ASSOCIAZIONE FINANZIERI  
ASSOCIAZIONE MARINAI  
ASSOCIAZIONE NAZIONALE CARABINIERI  
ASSOCIAZIONE NAZIONALE PENSIONATI  
ATHENA CENTRO MEDICO  
B - VOLLEY  
BANCA POPOLARE DELL'EMILIA ROMAGNA  
CARIM  
CISL - CONF. ITALIANA SINDACATI LAVORATORI  
COMIPA - RIVIERA MUTUA - RIVIERA BANCA  
COMPAGNIA DELLE OPERE DI RIMINI  
CONAD CARD  
CONFARTIGIANATO  
COOPERATIVA RIMINESE DI CONSUMO  
CRABS 1947 BASKET  
CREDITO VALTELLINESE  
DIAPASON COOPERATIVA SOCIALE  
DIPENDENTI VILLA MARIA  
FABI - CENTRO SERVIZI  
FEDERALBERGHI RIMINI - ASSOCIAZIONE ALBERGATORI DI RIMINI  
GRUPPO SOCIETÀ GAS RIMINI (SGR - ADRIAGAS - SGR SERVIZI - INTERVENTO PRONTO 24H - UTILIA)  
NOVOMATIC  
POLIAMBULATORIO SFERA MEDICA  
POLICLINICA IGEA  
PREFETTURA DI RIMINI E QUESTURA DI RIMINI  
REGGIMENTO ARTIGLIERIA RIMINI E PESARO  
REPUBBLICA DI S.MARINO - ISS  
RIVIERA BANCA  
ROMAGNA BANCA  
SINDACATO AUTONOMO DI POLIZIA  
SNALS - SINDACATO LAVORATORI SCUOLA  
SOCIETÀ DE BORG  
USD SANTA GIUSTINA  
UNINDUSTRIA  
ZEINTA DE BORG  
ZUCCHETTI





---

## ASSICURAZIONI

La prestazione è a carico della società di assicurazione con eventuale franchigia a carico del paziente. In base ai singoli accordi la copertura può essere valida per prestazioni ambulatoriali e/o di ricovero.

**ALLIANZ - PERSONAL ALLIANZ**  
**AON**  
**ASSIRETE - UNICREDIT**  
**AXA - INTERPARTNER ASSISTENZA SERVIZI - AXA CARING**  
**BLUE ASSISTANCE / ITAS / INSALUTE**  
**CAMPA ASSICURAZIONE - CESARE POZZO - CONSORZIO M.U.S.A. - FIMIV**  
**CASAGIT**  
**CASPIE**  
**ENPAV**  
**FARE MUTUA**  
**FASI OPEN**  
**FASCHIM**  
**FASI**  
**FASDAC**  
**FONDO SALUTE**  
**GENERALI WELION (numerose convenzioni) - AGENZIE GENERALI**  
**INAIL**  
**MBA - COOPSALUTE**  
**MAPFRE WARRANTY ITALIA SPA**  
**MY ASSISTANCE**  
**NOBIS ASSICURAZIONI**  
**POSTPROTEZIONE - POSTPROTEZIONE NETWORK - POSTE VITA**  
**PREVIMEDICAL RBM (numerose convenzioni)**  
**PROGESA FOR ALL**  
**SAI - SISTEMI SANITARI**  
**SANITÀ FUTURO**  
**SARA ASSICURAZIONI**  
**UNISALUTE / FONDO EST / SISALUTE**

---

## MEDICINA DEL LAVORO

La prestazione è a carico dell'azienda del lavoratore

Valido solo per prestazioni ambulatoriali.

**COOP. LUCE SUL MARE**  
**CPSA GROUP SRL**  
**GRUPPO HERA**  
**JOB ITALIA**  
**ERGOCENTER MARR SPA**  
**MEDICINA DEL LAVORO NANNI HENOS**  
**POLIAMBULATORIO NETTUNO**  
**POLIAMBULATORIO SAN GAUDENZIO**  
**POLIAMBULATORIO VALTURIO**  
**RICCI SABBIAIURA**  
**SCM GROUP FONDERIE SCM E VILLA VERUCCHIO**  
**SEALAB**  
**SERINT GROUP**  
**SOL ET SALUS**





50th Anniversary  
**VILLAMARIA**  
OSPEDALE PRIVATO ACCREDITATO ROMANO



---

# PRESTAZIONI DI RICOVERO

Le **Unità Funzionali** sono accorpamenti tipologici interni alla Struttura dedicati a specifici servizi di intervento e cura. Ogni Unità è seguita dai Medici Libero Professionisti dell'Unità stessa, al fine di garantire le prestazioni dovute e monitorare costantemente l'andamento della degenza dei singoli pazienti. I Medici Libero Professionisti fanno riferimento al Direttore Sanitario. Le Unità Funzionali sono inserite all'interno di due aree di riferimento.

---

## AREA CHIRURGICA

### **Unità Funzionale Chirurgia Generale**

Nell'ambito di questa Unità Funzionale sono presenti diverse branche specialistiche:

- **Chirurgia Generale e Chirurgia colonproctologica**
- **Chirurgia Flebologica**
- **Chirurgia Plastica e Ricostruttiva**

Queste particolari specializzazioni permettono di affrontare le varie patologie con le tecniche più appropriate ed aggiornate e con trattamenti chirurgici sia tradizionali che laparoscopici.

### **Unità Funzionale di Oculistica**

### **Unità Funzionale di Ortopedia**

### **Unità Funzionale di Otorinolaringoiatria**

## AREA MEDICA

### **Unità Funzionali di Medicina Generale e Lungodegenza Medica**

È l'Unità preposta alle attività di degenza e cura dei pazienti di Medicina Generale e Lungodegenza Medica.

### **Unità Funzionale di Recupero e Riabilitazione**



# AREA CHIRURGICA

## Unità Funzionale Chirurgia Generale

### CHIRURGIA GENERALE

#### Consulenti

**Dott. Vittorio Corso**

Specialista in Chirurgia Generale  
Responsabile dell'Unità Funzionale di Chirurgia Generale

**Dott. Sergio Agradi**

Specialista in Chirurgia Generale

**Dott. Claudio Bacchelli**

Specialista in Chirurgia Generale

**Dott. Bartolomeo Braccio**

Specialista in Chirurgia Generale

**Dott. Carmelo Bucolo**

Specialista in Ginecologia ed Ostetricia

**Dott. Stefano Canuti**

Specialista in Chirurgia Generale e Chirurgia Vascolare

**Dott. Antonio Capomagi**

Specialista in Chirurgia d'Urgenza, Pronto Soccorso e Toracica

**Dott. Vincenzo Castello**

Medico Chirurgo

**Dott.ssa Francesca Da Pozzo**

Specialista in Chirurgia Generale

**Dott. Remo Giacchi**

Specialista in Chirurgia Generale

**Dott. Azzam Khader**

Specialista in Chirurgia d'Urgenza e Pronto Soccorso

**Dott. Enrico Magni**

Specialista in Chirurgia Generale

**Dott. Matteo Montesi**

Specialista in Chirurgia Generale

**Dott. Gianmarco Reda**

Specialista in Chirurgia Generale

**Dott. Marco Silvio Scalambra**

Specialista in Chirurgia Generale

**Dott.ssa Alessandra Sguera**

Specialista in Chirurgia Generale

**Dott.ssa Francesco Stipa**

Specialista in Chirurgia Generale

**Prof. Antonio Zappa**

Specialista in Chirurgia Generale,  
Chirurgia dell'Apparato Digerente ed Endoscopia Digestiva  
Direttore Scientifico della Chirurgia Generale

#### Equipe Medica

**Dott. Vittorio Corso**

Specialista in Chirurgia Generale,  
Responsabile Medico dell'Unità Funzionale  
di Chirurgia Generale

**Dott. Claudio Bacchelli**

Specialista in Chirurgia Generale

**Dott. Matteo Montesi**

Specialista in Chirurgia Generale

**Dott.ssa Alessandra Sguera**

Specialista in Chirurgia Generale

Coordinatore Infermieristico dell'Unità Funzionale

**Nicola Merra** Tel 0541 58431

Centro di Formazione

**S.I.C.OB** Società Italiana Chirurgia dell'Obesità

**S.I.C.** Società Italiana di Chirurgia

### **Principali patologie trattate e metodiche utilizzate.**

L'Unità Funzionale di Chirurgia Generale della Casa di Cura svolge attività di chirurgia sia tradizionale che laparoscopica.

- Chirurgia dello Stomaco
- Chirurgia della Colecisti e delle vie Biliari
- Chirurgia del Colon - Retto - Ano (Neoplasie, Malattie diverticolari e Malattie infiammatorie croniche intestinali)
- Prolasso del Retto
- Proctopessi sec. Longo
- Resezione Rettale (con tutte le metodiche più aggiornate)
- Rettocele

- Chirurgia del Pavimento Pelvico
- Chirurgia della Stipsi
- Incontinenza Fecale e Urinaria
- Chirurgia delle Emorroidi (con tutte le metodiche più aggiornate)
- Chirurgia della parete addominale (ernie e laparoceli)
- Chirurgia Flebologica: stripping e ministripping venosi, safenectomia semplice e complessa, flebectomia, termoablazione delle varici con la radiofrequenza o Laser (SFALT)
- **Chirurgia Bariatrica (Centro S.I.C.OB)**
- Chirurgia delle ulcere e delle ferite difficili (Lembi ed innesti cutanei)

## **CHIRURGIA PLASTICA E RICOSTRUTTIVA**

### **Consulente**

**Dott. Claudio Bernardi**

Specialista in Chirurgia Generale

**Dott. Vincenzo Castello**

Medico Chirurgo

**Dott.ssa Adriana Pozzi**

Specialista in Chirurgia Plastica e Ricostruttiva

### **Principali interventi eseguiti**

- Blefaroplastica sup. ed inf.
- Rinoplastica
- Otoplastica
- Lifting del collo e del volto
- Mastoplastica riduttiva ed additiva
- Mastopessi
- Addominoplastica totale e parziale
- Liposuzione polidistrettuale
- Chirurgia estetica ambulatoriale

**Coordinatore Infermieristico dell'Unità Funzionale**

**Nicola Merra** Tel 0541 58431





# AREA CHIRURGICA

## Unità Funzionale di Oculistica

### Consulenti

**Dott.ssa Silvana Carloni**

Specialista in Oftalmologia  
Responsabile dell'Unità Funzionale di Oculistica

**Dott. Francesco Gaudenzi**

Specialista in Oftalmologia

**Dott. Vincenzo Savoca Corona**

Specialista in Oftalmologia

**Dott. Stefano Volanti**

Specialista in Oftalmologia

### Equipe Medica

**Dott. Paolo Caruso**

Specialista in Oftalmologia

**Dott. Gianluca Bianchetti**

Specialista in Oftalmologia

**Dott. Andrea Venè**

Specialista in Oftalmologia

### Coordinatore Infermieristico dell'Unità Funzionale

**Laura Andreucci** Tel 0541 58408

L'obiettivo dell'Unità Funzionale di Oculistica è la prevenzione, la diagnosi e la cura delle malattie dell'occhio. L'ampia dotazione strumentale di ultima generazione consente trattamenti chirurgici erogati prevalentemente in regime ambulatoriale e con ricovero day-surgery.

### Principali patologie trattate

- Cataratta
- Glaucoma
- Uveite
- Patologia retinica, corneale, palpebrale e delle vie lacrimali

### Principali attività chirurgiche

- Chirurgia della cataratta
- Chirurgia del glaucoma
- Chirurgia oftalmoplastica
- Chirurgia corneale, palpebrale e delle vie lacrimali
- Chirurgia della retina



# AREA CHIRURGICA

## Unità Funzionale di Ortopedia

### Consulenti

**Dott. Stefano Albanelli**

Specialista in Ortopedia e Traumatologia

**Dott.ssa Carmela Altruda**

Specialista in Neurochirurgia

**Dott. Giuseppe Arciuolo**

Specialista in Ortopedia e Traumatologia

**Dott. Stefano Astolfi**

Specialista in Ortopedia e Traumatologia

**Dott. Antonio Policarpio Azzarà**

Specialista in Ortopedia, Traumatologia e Chirurgia della Mano

**Dott. Francesco Barca**

Specialista in Ortopedia e Traumatologia

**Dott. Fausto Bossi**

Specialista in Neurochirurgia

**Dott.ssa Ilaria Barni**

Specialista in Neurochirurgia

**Dott. Alberto Busilacchi**

Specialista in Ortopedia e Traumatologia

**Dott. Gianluca Camillieri**

Specialista in Ortopedia e Traumatologia

**Dott. Fabrizio Campi**

Specialista in Ortopedia e Traumatologia

**Dott.ssa Paola Capra**

Specialista in Ortopedia e Traumatologia

**Dott. Gabriele Caraffa**

Specialista in Ortopedia e Traumatologia

**Dott. Daniele Casalini**

Specialista in Ortopedia e Traumatologia

**Dott. Rafael Vicente Castillo**

Specialista in Ortopedia e Traumatologia

**Dott. Michele Conti**

Specialista in Neurochirurgia

**Dott. Marco Corzani**

Specialista in Ortopedia e Traumatologia

**Dott. Roberto Cozzolino**

Specialista in Ortopedia e Traumatologia

**Dott. Luca Dei Giudici**

Specialista in Ortopedia e Traumatologia

**Dott. Roberto Donati**

Specialista in Neurochirurgia

**Dott. Andrea Faini**

Specialista in Ortopedia e Traumatologia

**Dott. Roberto Fiori**

Specialista in Diagnostica per Immagini e Radiologia

**Dott. Ideal Frakulli**

Specialista in Ortopedia e Traumatologia

**Dott. Marco Fravisini**

Specialista in Ortopedia e Traumatologia

**Dott. Diego Ghinelli**

Specialista in Ortopedia

**Dott. Stefano Giacomini**

Specialista in Ortopedia e Traumatologia

**Dott. Pierluigi Giansante**

Specialista in Ortopedia e Traumatologia

**Dott. Giovanni Giordano**

Specialista in Ortopedia e Traumatologia

**Dott. Simone Grana (ISS)**

Specialista in Ortopedia e Traumatologia

**Dott. Matteo Lagorio**

Specialista in Ortopedia e Traumatologia

**Dott. Francesco Lijoi**

Specialista in Ortopedia e Traumatologia

**Dott. Gian Nicola Lucidi**

Specialista in Ortopedia e Traumatologia

**Dott. Riccardo Luchetti**

Specialista in Ortopedia; Specialista in Chirurgia della Mano

**Dott. Stefano Magarò**

Specialista in Ortopedia e Traumatologia

**Dott. Vincenzo Magliani**

Specialista in Neurochirurgia e Neuropatologia

**Dott. Niky Mancini**

Specialista in Ortopedia e Traumatologia

**Dott. Roberto Mastrostefano**

Specialista in Neurochirurgia

**Dott. Loris Mirabile**

Specialista in Ortopedia e Traumatologia

**Dott. Andrea Moschini**

Specialista in Ortopedia e Traumatologia

**Dott. Piero Andrea Oppido**

Specialista in Neurochirurgia

**Dott. Riccardo Orsini**

Specialista in Ortopedia e Traumatologia

**Dott. Paolo Palumbi**

Specialista in Ortopedia e Traumatologia

**Dott.ssa Provvidenza Pappalardo**

Specialista in Neurochirurgia

**Dott. Alessandro Parma**

Specialista in Ortopedia e Traumatologia

**Dott. Giacomo Placella**

Specialista in Ortopedia e Traumatologia

**Dott. Alessandro Ramieri**

Specialista in Ortopedia e Traumatologia

**Dott. Paolo Razzaboni**

Specialista in Ortopedia e Traumatologia

**Dott. Leandro Salari**

Specialista in Ortopedia e Traumatologia

**Dott. Paolo Salari**

Specialista in Ortopedia e Traumatologia

**Prof. Vincenzo Salini**

Specialista in Ortopedia e Traumatologia  
e Medicina dello Sport

**Dott. Salvatore Spinnato**

Specialista in Neurochirurgia

**Dott. Gian Paolo Tassi**

Specialista in Neurochirurgia

**Dott. Roberto Timo**

Specialista in Ortopedia

**Dott. Marco Trono**

Specialista in Ortopedia e Traumatologia

**Dott. Daniele Vanni**

Specialista in Ortopedia e Traumatologia

**Dott. Piergiorgio Vasina**

Specialista in Ortopedia; Specialista in Chirurgia della Mano

**Dott. Aldo Verdenelli**

Specialista in Ortopedia e Traumatologia

**Dott. Mario Vitale**

Specialista in Neurochirurgia

**Dott.ssa Maria Caterina Zanotti Russo**

Specialista in Ortopedia e Traumatologia

**Equipe Medica****Dott. Mauro Fallani**

Specialista in Medicina Interna e Reumatologia  
Referente Medico dell'Unità Funzionale di Ortopedia

**Dott. Vincenzo Castello**

Medico Chirurgo

**Dott.ssa Simona Gabriela Rusu**

Medico Chirurgo

**Dott. Riccardo Varliero**

Specialista in Malattie dell'Apparato Respiratorio  
e Igiene preventiva

**Dott.ssa Livia Visani**

Medico Chirurgo

**Coordinatore Infermieristico dell'Unità Funzionale**

**Domenico Ciocia** Tel 0541 58434

Una nutrita Equipe, composta da ortopedici ciascuno dei quali particolarmente specializzato nella chirurgia protesica, dell'arto superiore, della mano, dell'arto inferiore, del piede e della colonna vertebrale consente di trattare tutte le patologie ortopediche con tecniche tradizionali, artroscopiche ed all'avanguardia. La possibilità di far fronte anche alla fase diagnostica (visita, esami di radiologia, ecografia, risonanza magnetica) e a quella del recupero funzionale post-intervento (fisioterapia e riabilitazione nella palestra e nella Piscina riabilitativa) assicura al paziente, ove previsto, un percorso di cura unitario e completo.

**Principali tecniche chirurgiche****Chirurgia protesica** (ginocchio, anca, spalla e caviglia)

- Chirurgia computer navigata per protesica del ginocchio
- Chirurgia tradizionale e artroscopica dell'arto superiore (spalla, gomito, polso, mano)
- Chirurgia tradizionale e artroscopica dell'arto inferiore (anca, ginocchio, caviglia, piede)
- Alluce valgo percutaneo/ mininvasivo e con tecnica tradizionale
- Traumatologia dello sport (patologie tendinee, instabilità legamentose)
- Lesioni nervose (neuroraffie e innesti)
- Trapianti tendinei
- Trapianti osteocondrali e della cartilagine
- Malformazioni congenite (mano, piede)

**Chirurgia della colonna vertebrale** (erniectomie, stenosi, laminectomie, stabilizzazioni rigide/elastiche/ad approccio combinato per scoliosi, artrodesi tradizionali e mininvasive, resezioni coccigee e vertebroplastiche)

**Ortopedia biorigenerativa con cellule mesenchimali da grasso**

# AREA CHIRURGICA

## Unità Funzionale di Otorinolaringoiatria

### Consulente

#### **Dott. Paolo Canzi**

Specialista in Otorinolaringoiatria e Patologia cervico-facciale, in Idrologia e Talassoterapia, in Audiologia

### Equipe Medica

#### **Dott.ssa Isabella Casagrande**

Specialista in Otorinolaringoiatria e Audiologia

#### **Dott. Sandro Venè**

Specialista in Otorinolaringoiatria e Audiologia

### Coordinatore Infermieristico dell'Unità Funzionale

**Nicola Merra** Tel 0541 58431

Tratta tutte le patologie che coinvolgono i tradizionali distretti: l'orecchio, al quale sono spesso associati disturbi uditivi, il naso e i seni paranasali, che possono portare a difficoltà respiratorie o cefalea, e la gola, sovente causa di raucedine o difficoltà nella deglutizione. I trattamenti chirurgici sono eseguiti in ricovero ordinario o in day-surgery, a seconda della complessità del caso e possono essere eseguiti con tecnica tradizionale, in endoscopia e facendo ricorso alle radiofrequenze.

### **Principali attività chirurgiche**

- Adeno-tonsillectomia
- Microchirurgia laringea per polipi e altre patologie delle corde vocali
- Microchirurgia otologica per otiti croniche e otosclerosi
- Chirurgia funzionale del naso (settoplastica, polipectomia nasale, turbinectomia)
- Chirurgia del collo (tiroidectomia, parotidectomia, chirurgia delle ghiandole sottomandibolari, chirurgia delle neoplasie e delle malformazioni congenite)
- Chirurgia del russamento (O.S.A.S.)
- Chirurgia delle neoformazioni del volto

# BLOCCO OPERATORIO

## SERVIZIO DI ANESTESIA E RIANIMAZIONE

### Consulenti

**Dott. Faramarz Ataei (ISS)**

Specialista in Anestesia e Rianimazione

**Dott.ssa Alessandra Bianchini**

Specialista in Anestesia e Rianimazione

**Dott. Alessandro Caribotti**

Specialista in Anestesia e Rianimazione

**Dott. Roberto Carnevale**

Specialista in Anestesia e Rianimazione

**Dott.ssa Rosarina Mirella Conte**

Specialista in Anestesia e Rianimazione

**Dott. Paolo Fabi**

Specialista in Anestesia e Rianimazione

**Dott. Alessandro Ingardia**

Specialista in Anestesia e Rianimazione

**Dott. Matteo Laghi (ISS)**

Specialista in Anestesia e Rianimazione

**Dott. Mario Pettoni Possenti**

Specialista in Anestesia e Rianimazione

**Dott.ssa Laura Rossini**

Specialista in Anestesia e Rianimazione

**Dott. Federico Ruggeri**

Specialista in Anestesia e Rianimazione

**Coordinatore Infermieristico  
dell'Unità Funzionale**

**Simone Faccioli** Tel 0541 58479







# AREA MEDICA

## Unità Funzionale di Medicina Generale e Lungodegenza Medica

### Responsabile

**Dott. Andrea Grossi**

Specialista in Geriatria e Gerontologia

### Consulenti

**Dott. Antonio Giannuzzi**

Medico Chirurgo

**Dott. Giorgio Gobbi**

Specialista in Cardiologia

**Dott.ssa Annamaria Maglio**

Medico Chirurgo

**Dott. Paolo Pironi**

Medico Chirurgo

**Dott. Riccardo Scaparrotti**

Medico Chirurgo

**Dott. Bruno Doriano Sacchetti**

Specialista in Geriatria e Gerontologia

**Dott. Enzo Serafini**

Medico Chirurgo

Coordinatore Infermieristico dell'Unità Funzionale

**Vincenzo Rinaldo** Tel 0541 58467

**Particolare attenzione viene data all'attività di prevenzione. A questo riguardo la Casa di Cura predisponde ricoveri di check-up in libera professione**

Nel Reparto di Area Medica di Villa Maria vengono trattati sia ricoveri di Medicina Generale in fase acuta sia ricoveri di Lungodegenza Medica. Per i primi, si è consolidata una particolare esperienza nelle malattie endocrino-metaboliche e nelle patologie legate all'ipertensione ed allo scompenso cardiaco. I ricoveri di Lungodegenza Medica, invece, sono caratterizzati da pazienti affetti da malattie degenerative-cerebrali, da pazienti con esiti da patologia acuta cerebro-vascolare (ictus, embolie, ecc.) oppure da pazienti che necessitano di un decorso post-frattura causata da traumi. In ragione dell'ampia durata di questi ricoveri, è maturata una particolare esperienza nella cura delle piaghe da decubito.

### Principali patologie trattate

- Malattie cardiovascolari
- Ipertensione
- Malattie polmonari
- Malattie cerebrovascolari
- Malattie di Alzheimer
- Malattie dismetaboliche ed endocrine
- Malattie del sistema nervoso periferiche
- Diabete
- Cirrosi epatica
- Insufficienza renale



# AREA MEDICA

## Unità Funzionale di Recupero e Riabilitazione

### Responsabile

**Dott. Daniele Sarti**

Specialista in Medicina Fisica e Riabilitazione

### Consulente

**Dott. Giorgio Alessandri**

Specialista in Fisioterapia

**Dott. Loris Betti**

Specialista in Medicina Fisica e Riabilitazione

Coordinatore Infermieristico dell'Unità Funzionale

**Nicola Merra** Tel 0541 58431

Nell'Unità Funzionale di Recupero e Riabilitazione vengono formulati Progetti di Riabilitazione Individuale per il recupero e rieducazione funzionale in esiti di intervento protesico al ginocchio e all'anca. Il Progetto e i Programmi Riabilitativi sono elaborati in relazione alle necessità ed ai bisogni di cura della singola persona accolta e sono applicati da un Team di Professionisti Sanitari composto da Medici Specialisti in Medicina Riabilitativa, Fisioterapisti, Infermieri e OSS.

In regime di Libera Professione e/o con Assistenza Assicurativa, l'operatività progettuale riabilitativa dell'Unità Funzionale è rivolta anche agli esiti di interventi ortopedici riguardanti gli altri distretti articolari, i segmenti ossei degli arti e la colonna vertebrale.

Accanto alla Palestra e al Centro di Fisiokinesiterapia, dall'estate 2014 l'Unità Funzionale si avvale anche di una Piscina Riabilitativa di 55mq, 3 altezze e acqua riscaldata a 33°C.

**Attività realizzata in collaborazione con Cooperativa Arcade.**



---

# PRESTAZIONI AMBULATORIALI

---



# SERVIZIO DI DIAGNOSTICA PER IMMAGINI

## ■ SERVIZIO DI RISONANZA MAGNETICA

### Responsabile

**Dott.ssa Elisa Frazzarin**

Specialista in Radiologia

### Consulenti

**Dott.ssa Lucia Carotti**

Specialista in Radiodiagnostica

**Dott. Calogero Ferrara**

Specialista in Radiologia

**Dott. Stefano Forlani**

Specialista in Radiologia

**Dott. Michele Fabio La Torre**

Specialista in Radiodiagnostica

**Dott. Roberto Meco**

Specialista in Radiodiagnostica e Scienza delle Immagini

**Dott.ssa Antonella Piraccini**

Specialista in Radiologia

Apparecchiatura da 1,5 Tesla con magneti superconduttivo che permette di ottenere immagini ad alta risoluzione e di elevata attendibilità diagnostica, con tempi di esecuzione brevi che consentono una minore permanenza del paziente nel magnete. L'offerta di prestazioni diagnostiche si rivolge alle seguenti tipologie di esami eseguibili con o senza mezzo di contrasto.

### Neurologici

- Encefalo
- Orbita
- Ipofisi
- Orecchio medio-interno
- Articolazione temporo-mandibolare
- Colonna vertebrale

### Body

- Collo/Tronchi sovraortici e mediastino

- Addome superiore
- Addome inferiore
- Colangio RM
- Prostata con tecnica multiparametrica
- UroRM

### Articolare

- Spalla
- Gomito
- Mano-polso
- Bacino
- Ginocchio
- Caviglia-piede

## ■ SERVIZIO DI RADIOLOGIA

### Responsabile

**Dott.ssa Elisa Frazzarin**

Specialista in Radiologia

### Consulenti

**Dott.ssa Lucia Carotti**

Specialista in Radiodiagnostica

**Dott. Calogero Ferrara**

Specialista in Radiologia

**Dott. Michele Fabio La Torre**

Specialista in Radiodiagnostica

**Dott. Roberto Meco**

Specialista in Radiodiagnostica e Scienza delle Immagini

Il servizio di Radiologia è dotato di apparecchiatura digitale wireless di ultima generazione a ridotta emissione di raggi.

## ■ RADIODIAGNOSTICA TRADIZIONALE

Oltre alle comuni indagini radiologiche si effettuano:

- Ortopantomografo (OPT) + Telecranio

- Rachide morfodinamico
- Infiltrazioni RX guidate in collaborazione con i Medici Ortopedici della Casa Di Cura

## ■ SERVIZIO DI TOMOGRAFIA ASSIALE COMPUTERIZZATA (TAC) 128 STRATI

### Responsabile

**Dott.ssa Elisa Frazzarin**

Specialista in Radiodiagnostica

### Consulenti

**Dott.ssa Lucia Carotti**

Specialista in Radiodiagnostica

**Dott. Calogero Ferrara**

Specialista in Radiologia

**Dott. Stefano Forlani**

Specialista in Radiologia, Radiodiagnostica e Scienza delle Immagini

**Dott. Michele Fabio La Torre**

Specialista in Radiodiagnostica

**Dott. Roberto Meco**

Specialista in Radiodiagnostica e Scienza delle Immagini

**Dott.ssa Antonella Piraccini**

Specialista in Radiologia e Radiodiagnostica

### Coordinatore infermieristico del Servizio

**Fara Guidi** tel 0541 58462

La Tomografia Assiale Computerizzata (TAC) modello GE Revolution Evo 128 strati consente di produrre immagini ad altissima definizione di qualsiasi parte del corpo (ossa, muscoli, grasso, organi e vasi sanguigni) con dosi di radiazioni ridotte al minimo (tra il 50 e l'80% in meno rispetto ad altre apparecchiature) e l'utilizzo di tecnologie di ricostruzione 3D all'avanguardia nei diversi piani dello spazio: assiale, frontale e laterale. L'apertura di 70 cm è in grado di garantire il massimo comfort e di esaminare pazienti in sovrappeso. La profondità ridotta agevola le persone moderatamente claustrofobiche. Il tavolo porta-paziente ha una portata massima di 227 Kg e consente di ottimizzare lo studio di pazienti politraumatizzati, senza spostamenti o riposizionamenti corporei.

### Software e protocolli specifici

- Studio di organi e vasi con proiezioni 2D e tecniche di ricostruzione avanzate 3D.
- Studio del Colon e delle strutture circostanti per diagnosi e refertazioni veloci.
- Protocolli di screening polmonare ottimizzati per la diagnosi delle patologie polmonari.
- Software per l'eliminazione di interferenze visive dovute ai movimenti involontari ed alla presenza nelle immagini di scheletro e corpi estranei (ad esempio protesi, placche, viti).
- Panoramiche dentali (DENTASCAN) con informazioni molto dettagliate sui denti e sulla struttura dell'osso circostante per pianificare protesi e altri interventi chirurgici.

## ■ SERVIZIO DI ECOGRAFIA

### Consulenti

**Dott. Claudio Bacchelli**

Specialista in Chirurgia Generale

**Dott. Mario Bartolomei**

Specialista in Malattie dell'Apparato Cardiovascolare

**Dott. Carmelo Bucolo**

Specialista in Ostetricia e Ginecologia

**Dott. Pantaleo Calò**

Specialista in Urologia

**Dott. Sergio Capobianco**

Specialista in Urologia

**Dott.ssa Maria Rita Cesari**

Specialista in Ostetricia e Ginecologia

**Dott. Gaetano Di Fronzo**

Specialista in Igiene, Medicina preventiva e Anestesiologia

**Dott. Calogero Ferrara**

Specialista in Radiologia

**Dott.ssa Elisa Frazzarin**

Specialista in Radiologia

**Dott. Francesco Garofalo**

Specialista in Urologia

**Dott. Andrea Grossi**

Specialista in Geriatria e Gerontologia

**Dott. Michele Fabio La Torre**

Specialista in Radiodiagnostica

**Dott. Roberto Meco**

Specialista in Radiodiagnostica e Scienza delle Immagini



**Dott.ssa Maria Eugenia Minardi**

Specialista in Gastroenterologia

**Dott. Enzo Serafini**

Medico Chirurgo

**Dott.ssa Eleonora Rinaldi**

Specialista in Endocrinologia e Malattie del Ricambio

**Dott.ssa Evelina Skenderi**

Specialista in Nefrologia

**Dott. Gian Piero Zenchi**

Specialista in Cardiologia

Il servizio è dotato di apparecchi ecografici con doppler di ultima generazione con sonde ad alta definizione lineari ed endocavitari per lo studio degli organi addominali, tessuti superficiali, apparato muscolo-scheletrico e vascolare.

**Prestazioni eseguite**

- Diagnostica internistica: studio degli organi addominali, compresi i distretti retroperitoneali
- Diagnostica endocrinologica (tiroide ed altre ghiandole)
- Diagnostica nefro-urologica e ginecologica (vedasi ambulatorio di Ginecologia)
- Diagnostica delle strutture superficiali (cute e sottocute, linfonodi, strutture muscolo-tendinee ed articolari)
- Diagnostica vascolare: studio diretto non invasivo con ecocolordoppler della patologia dei vasi arteriosi e venosi
- Diagnosi del globo oculare: ecografia dell'orbita ed ecografia del globo oculare
- Ecografie endoanali ed endorettali con tecnologie 2D e 3D

- Infiltrazioni ecoguidate in collaborazione con i medici ortopedici della Casa Di Cura
- Ago aspirato ecoguidato della tiroide
- Ecografie reumatologiche
- Ecografie testicolari-peniene

**TECNICI DEL SERVIZIO DI DIAGNOSTICA PER IMMAGINI**

**Gianluca Mughetti** - Coordinatore dei Tecnici

**Tommaso Bargellini**

**Marco Castellani**

**Andrea Cecchini**

**Igli Dragovoja**

**Nicolò Drudi**

**Davide Giulianelli**

**Pietro Lisi** - Amministratore di Sistema

**Nicole Sapucci**

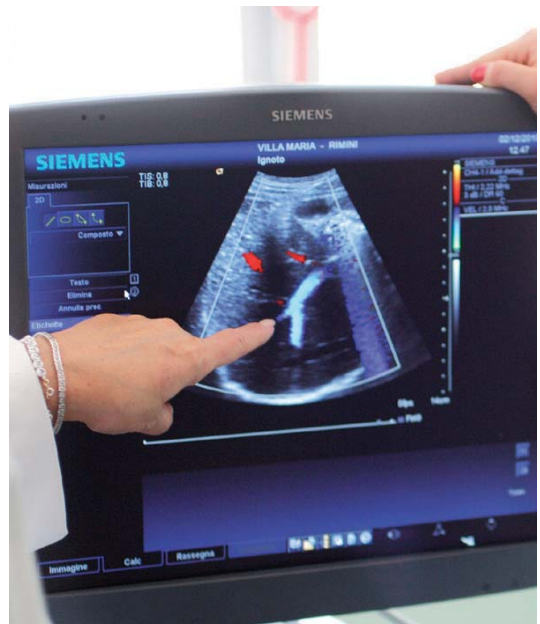

## SERVIZIO DI ENDOSCOPIA DIGESTIVA

### Consulenti

**Dott. Danilo Accorsi**

Specialista in Chirurgia d'Urgenza e Pronto Soccorso

**Dott. Davide Lo Cuoco**

Specialista in Gastroenterologia ed Endoscopia Digestiva

**Dott.ssa Maria Eugenia Minardi**

Specialista in Gastroenterologia

**Dott. Stefano Rabitti**

Specialista in Gastroenterologia

Coordinatore Infermieristico del Servizio

**Fara Guidi** Tel 0541 58462

### Prestazioni eseguite

- Esofagogastroduodenoscopia con biopsia e determinazione di HP (*Helicobacter Pylori*)
- Rettoscopie semplici e anoscopie
- Pancolonscopie (diagnostiche e operative)
- Idrocolonerapia
- Inserimento e rimozione di palloncino gastrico
- Test del Microbiota

Tali prestazioni sono eseguite anche in sedazione cosciente. In regime di libera professione è possibile eseguire l'Esofagogastroduodenoscopia e la Pancolonscopia in sedazione profonda con la presenza dell'anestesista. Si esegue, sempre in regime di libera professione, il Breath Test (test sul respiro per la determinazione di *Helicobacter Pylori*) ed il Test del Microbiota.



## SERVIZIO DI NUTRIZIONE, BENESSERE E CORRETTO STILE DI VITA

**Dott. Domenico Tiso**

Medico Chirurgo

**Dott.ssa Lucia Vallesi**

Biologa Nutrizionista

### Prestazioni eseguite

- Visite Nutrizionistiche
- Analisi degli stili di vita
- Dietoterapia e nutrizione clinica
- Percorsi di formazione alla consapevolezza
- Programmi di educazione alimentare

## SERVIZIO DI CARDIOLOGIA

### **Dott. Roberto Manopulo**

Specialista in Cardiologia, Gerontologia, Geriatria, Pronto soccorso e Terapia d'Urgenza

### **Dott. Mario Bartolomei**

Specialista in Malattie dell'Apparato Cardiovascolare

### **Dott. Gaetano Di Fronzo**

Specialista in Igiene, Medicina Preventiva, Anestesiologia e Rianimazione

### **Dott. Tommaso Lisi**

Specialista in Cardiologia

### **Dott. Gian Piero Zenchi**

Specialista in Cardiologia

### **Prestazioni eseguite**

- Elettrocardiogramma
- Visita Cardiologica
- Ecocardiogramma
- Test da Sforzo
- Holter Cardiaco e Pressorio
- Ecocolordoppler dei tronchi sovraortici (TSA)

## SERVIZIO DI PUNTO PRELIEVO

La Fase Analitica è affidata ad un laboratorio esterno in regime di service.

### **Sono fornite prestazioni di :**

- Chimica Clinica
- Ematologia-Coagulazione
- Urologia
- Siero-Immunologia
- Immunometria
- Endocrinologia
- Farmaci-Tossicologia
- Citologia
- Microbiologia
- Medicina del Lavoro

### **Qualità delle prestazioni fornite**

La qualità dei risultati forniti è controllata dalla Direzione della Casa di Cura che verifica la partecipazione a qualificati programmi di controllo intra e interlaboratorio da parte del Laboratorio che esegue la fase analitica in regime di Service.

Per i settori di Ematologia e Coagulazione, Immunometria-Immunoserologia e Chimica Clinica, il laboratorio è soggetto ai controlli di qualità da parte della Regione Emilia Romagna.



# SERVIZIO DI TERAPIA FISICA

## Responsabile

**Dott. Daniele Sarti**

Specialista in Medicina Fisica e Riabilitazione

## Consulente

**Dott. Giorgio Alessandri**

Specialista in Fisioterapia

**Dott. Loris Betti**

Specialista in Medicina Fisica e Riabilitazione

## Attività realizzata in collaborazione con la Cooperativa Arcade.

Le principali "Aree di Intervento" riabilitativo si possono ricondurre a tutto ciò che rientra nel macro categorie definite:

- Interventi chirurgici
- "Stiramenti muscolari"
- Distorsioni (traumi distorsivi) alle articolazioni (ginocchio, spalla, caviglia, ecc.)
- Traumi della strada ("colpo di frusta")
- Traumi e microtraumi alle articolazioni minori (mani, piedi, dita)
- Infiammazioni osteoarticolari (tendiniti, borsiti, ecc.)
- Lombalgie e lombosciatalgie (mal di schiena cronico e acuto - "colpo della strega")
- Patologie neurologiche
- Problematiche "urologiche" e "ginecologiche" (ad es. incontinenza urinaria maschile e femminile)

I principali trattamenti riabilitativi offerti e impostati sulle esigenze della singola persona sono:

- Rieducazione motoria, neuromotoria e funzionale
- Rieducazione Posturale con metodiche specialistiche quali Mèzieres, Manipolazione Fasciale, Linfodrenaggio, Maitland, Mc Kenzie
- Rieducazione Posturale Globale, Corpo e Coscienza
- Trattamento di patologie ortopediche con Onde d'Urto
- Osteopatia
- Rieducazione del Pavimento Pelvico
- Linfodrenaggio
- Massoterapia
- Laserterapia
- Tecar terapia
- Elettrostimolazione
- Ultrasuoni
- Tens

Nell'ottica di offrire ai pazienti trattamenti personalizzati in base alla patologia che li affligge, si potranno offrire "**Pacchetti Riabilitativi**" generalmente composti da una combinazione di:

- **Terapia manuale:** prevede l'applicazione di una o più terapie (massaggio distrettuale/globale, mobilizzazione segmentaria attiva/passiva; rieducazione segmentaria/multi distrettuale).
- **Terapia strumentale:** prevede una combinazione delle terapie fisiche a catalogo: elettrostimolazioni, laser, ultrasuono, tens, magnetoterapia, ecc. (ad esclusione della terapia con onda d'urto).
- **Riabilitazione funzionale:** prevede esercizi per il rinforzo muscolare ed il recupero del gesto.



Dall'estate 2014 il servizio di terapia fisica si avvale anche di una Piscina Riabilitativa di 55 mq. con 3 diverse altezze ed acqua riscaldata a 33° in cui vengono svolte le seguenti attività:

- rieducazione pre e post operatoria
- rieducazione sportiva
- rieducazione e prevenzione per lombalgie, dorsalgie, cervicalgie, dolori artrosici, patologie da sovraccarico
- ginnastica dolce watsu e ginnastica posturale
- idromassaggio
- ginnastica pre e post parto
- acquaticità neonatale

Sono presenti trattamenti individuali personalizzati, all'interno di un gruppo e collettivi, con predisposizione di pacchetti da 5 o più sedute.



---

## AMBULATORIO DI CHIRURGIA GENERALE

**Dott. Claudio Bacchelli**

Specialista in Chirurgia Generale

**Dott. Stefano Canuti**

Specialista in Chirurgia Generale  
e Chirurgia Vascolare

**Dott. Vittorio Corso**

Specialista in Chirurgia Generale

**Dott. Enrico Magni**

Specialista in Chirurgia Generale

**Dott. Matteo Montesi**

Specialista in Chirurgia Generale

**Dott. Domenico Samorani**

Specialista in Apparato Digerente,  
Endoscopia Digestiva  
**Oncologia della Mammella**

**Prestazioni eseguite**

- Visita
- Interventi ambulatoriali
- Manometria anale

---

## AMBULATORIO DELLE FERITE DIFFICILI

**Dott. Vittorio Corso**

Specialista in Chirurgia Generale

**Dott. Claudio Bacchelli**

Specialista in Chirurgia Generale

**Prestazioni eseguite: trattamento  
di ulcere, piaghe e ferite chirurgiche.**

- Medicazione tradizionale
- Medicazione avanzata
- Terapia a pressione negativa

---

## AMBULATORIO DI CHIRURGIA PLASTICA E RICOSTRUTTIVA

**Dott.ssa Adriana Pozzi**

Specialista in Chirurgia Plastica  
e Ricostruttiva

**Dott. Claudio Bernardi**

Specialista in Chirurgia Generale

**Prestazioni eseguite**

- Visita
- Interventi ambulatoriali
- Medicina estetica

---

## AMBULATORIO DI DERMATOLOGIA E LASER

**Dott. Cesare Antonelli**

Specialista in Dermatologia  
e Venereologia

**Dott.ssa Cristina Fiorentini**

Specialista in Dermatologia  
e Venereologia

**Dott.ssa Federica Giacomini**

Specialista in Dermatologia  
e Venereologia

**Dott. Enrico Magni**

Specialista in Chirurgia Generale  
Master di 2° livello in Laser e  
Medicina Estetica

**Prestazioni eseguite**

- Visita
- Interventi ambulatoriali
- Crioterapia
- Laser alessandrite per epilazione
- Laser a luce pulsata per  
fotoringiovanimento
- Mappa nevica computerizzata
- Laser CO<sub>2</sub>
- Laser Q Switch per rimozione  
tatuaggi e macchie dermiche

---

## AMBULATORIO DI ENDOCRINOLOGIA

**Dott.ssa Eleonora Rinaldi**

Specialista in Endocrinologia  
e Malattie del Ricambio

**Prestazioni eseguite**

- Visita
- Ecografie
- Ago Aspirato

---

## AMBULATORIO DI FISIATRIA

**Dott. Daniele Sarti**

Specialista in Medicina Fisica  
e Riabilitazione

**Dott. Giorgio Alessandri**

Specialista in Fisioterapia

**Dott. Loris Betti**

Specialista in Medicina Fisica  
e Riabilitazione

**Prestazioni eseguite**

- Visita
- Infiltrazioni endoarticolari

---

## AMBULATORIO FLEBOLOGICO

**Dott. Enrico Magni**

Specialista in Chirurgia Generale

**Prestazioni eseguite**

- Visita
- Ecodoppler arterovenoso  
degli arti inferiori
- Terapie sclerosanti
- Laser Neodimio Yag per capillari

---

## AMBULATORIO DI GINECOLOGIA

**Dott. Carmelo Bucolo**

Specialista in Ostetricia  
e Ginecologia

**Dott.ssa Maria Rita Cesari**

Specialista in Ostetricia  
e Ginecologia

**Dott. Bruno Moretti**

Specialista in Ostetricia e Ginecologia

**Prestazioni eseguite**

- Visita
- Ecografie ostetriche-ginecologiche transaddominali e transvaginali
- Pap-test
- Interventi ambulatoriali
- Colposcopia computerizzata
- Check up ginecologici

---

## AMBULATORI DI MEDICINA

### ALLERGOLOGIA, IMMUNOLOGIA CLINICA ED EMATOLOGIA

**Dott.ssa Fabiola Pasotti**

Specialista in Malattie  
dell'apparato respiratorio

**Prestazioni eseguite**

- Visita
- Test allergologici (Prick test, Patch test e intradermo reazione)
- Visita immunologica
- Visita reumatologica
- Vaccinazioni

### GASTROENTEROLOGIA

**Dott. Danilo Accorsi**

Specialista in Chirurgia d'Urgenza  
e Pronto Soccorso

**Dott. Davide Lo Cuoco**

Specialista in Gastroenterologia  
ed Endoscopia Digestiva

**Dott.ssa Maria Eugenia Minardi**

Specialista in Gastroenterologia

**Dott. Stefano Rabitti**

Specialista in Gastroenterologia

**Prestazioni eseguite**

- Visita
- Visita per idrocolonterapia
- Test del Microbiota
- Visita per il Microbiota

### AMBULATORIO DI INFETTIVOLOGIA

**Dott. Massimo Arlotti**

Specialista in Malattie Infettive  
Specialista in Dermatologia e  
Venereologia

**Prestazioni eseguite**

- Visita infettivologica

## AMBULATORIO DI MEDICINA INTERNA

**Dott. Mauro Fallani**

Specialista in Medicina Interna  
e Reumatologia

**Dott. Bruno Doriano Sacchetti**

Specialista in Geriatria  
e Gerontologia

**Dott. Andrea Grossi**

Specialista in Geriatria  
e Gerontologia

**Prestazioni eseguite**

- Visita di Medicina interna
- Visita Geriatrica
- Visita Angiologica

## AMBULATORIO DI NEUROLOGIA

**Dott. Fabrizio Rasi**

Specialista in Neurologia,  
Psichiatria e Medicina Legale

**Dott. Alessandro Ravasio**

Specialista in Neurologia

**Dott.ssa Cassandra Raffaele**

Tecnica di Neurofisiopatologia

**Prestazioni eseguite**

- Visita neurologica
- Elettroencefalogramma
- Elettromiografia

## AMBULATORIO DI OSSIGENO-OZONOTERAPIA

**Dott.ssa Livia Visani**

Medico Chirurgo

**Prestazioni eseguite**

- Visita specialistica
- Ossigeno-Ozonoterapia

## PNEUMOLOGIA

**Dott.ssa Fabiola Pasotti**

Specialista in Malattie  
dell'apparato respiratorio

**Prestazioni eseguite**

- Visita pneumologica
- Saturimetria transcutanea
- Spirometria
- Polisonnografia

## PSICOLOGIA

**Dott.ssa Stefania Stellari**

Psicologa e Psicoterapeuta

**Prestazioni eseguite**

- Visita psicologica bariatrica
- Terapia di gruppo post-bariatrica
- Psicoterapia individuale

# AMBULATORIO DI OCULISTICA

**Dott.ssa Silvana Carloni**

Specialista in Oftalmologia

**Dott. Gianluca Bianchetti**

Specialista in Oftalmologia

**Dott. Paolo Caruso**

Specialista in Oftalmologia

**Dott. Ferrante Pecci**

Specialista in Oftalmologia

**Dott. Vincenzo Savoca Corona**

Specialista in Oftalmologia

**Dott.ssa Maria Carla Sollazzo**

Specialista in Oftalmologia

**Dott. Andrea Venè**

Specialista in Oftalmologia

**Servizi di diagnosi e cura**

- Visita Specialistica Oculistica
- Visita Ortottica
- Esame del Campo Visivo
- Test di Screening per il Glaucoma
- Tomografia Ottica OCT
- Tonometria computerizzata
- Topografia Corneale
- Pachimetria, Pupillometria, Microscopia Endoteliale
- Terapia Yag Laser per Capsulotomia ed Iridotomia
- Terapia Laser SLT per glaucoma
- Esercizi Ortottici

**Ortottisti**

**Carolina Bernucci**

**Simona Romualdi**

**Marco Umberti**

**Franca Zucchini**



---

# AMBULATORIO DI ORTOPEDIA



**Dott. Stefano Albanelli**

Specialista in Ortopedia  
e Traumatologia

**Dott. Mauro Alfarano**

Specialista in Ortopedia

**Dott. Giuseppe Arciuolo**

Specialista in Ortopedia  
e Traumatologia

**Dott. Michele Conti**

Specialista in Neurochirurgia

**Dott. Marco Corzani**

Specialista in Ortopedia  
e Traumatologia

**Dott. Marco Fravisini**

Specialista in Ortopedia  
e Traumatologia

**Dott. Stefano Giacomini**

Specialista in Ortopedia  
e Traumatologia

**Dott. Loris Mirabile**

Specialista in Ortopedia  
e Traumatologia

**Dott.ssa Provvidenza Pappalardo**

Specialista in Neurochirurgia

**Dott. Paolo Razzaboni**

Specialista in Ortopedia  
e Traumatologia

**Dott. Roberto Timo**

Specialista in Ortopedia

**Dott. Sandro Vasini**

Specialista in Ortopedia  
e Traumatologia

**Dott.ssa Maria Caterina Zanotti Russo**

Specialista in Ortopedia  
e Traumatologia

**Prestazioni eseguite**

- Visita ortopedica
- Infiltrazioni endoarticolari  
anche ecoguidate
- Interventi ambulatoriali



---

## AMBULATORIO DI OTORINO- LARINGOIATRIA

**Dott. Paolo Canzi**

Specialista in Otorinolaringoiatria  
e Patologia cervico-facciale, Idrologia,  
Talassoterapia e Audiologia

**Dott.ssa Isabella Casagrande**

Specialista in Otorinolaringoiatria  
e Audiologia

**Dott. Sandro Venè**

Specialista in Otorinolaringoiatria  
e Audiologia

**Prestazioni eseguite**

- Visita otorinolaringoiatrica
- Esame audiometrico
- Impedenzometria
- Rinomanometria
- Studio delle apnee notturne  
e Polisonnografia
- Fibroendoscopia con fibre ottiche  
rigide e flessibili
- Riabilitazione vestibolare
- Stabilometria con Pedana  
Stabilometrica
- **Visita per il rilascio e rinnovo  
della patente**

---

## AMBULATORIO DI TERAPIA DEL DOLORE

**Dott. Alessandro Ingardia**

Specialista in Anestesia  
e Rianimazione

**Dott. Roberto Carnevale**

Specialista in Anestesia  
e Rianimazione

**Dott. Paolo Fabi**

Specialista in Anestesia  
e Rianimazione

**Prestazioni eseguite**

- Visita Algologica
- Infiltrazione con/senza ozono
- Blocco anestetico periferico
- Blocco anestetico ecoguidato
- Infiltrazione ecoguidata
- Trattamento del dolore cronico con  
crioanalgesia con la tecnica I.P.P.M.
- Autoemotrasfusioni con ozono  
(GAE)

---

## AMBULATORIO DI UROLOGIA

**Dott. Francesco Garofalo**

Specialista in Urologia

**Dott. Pantaleo Calò**

Specialista in Urologia

**Dott. Sergio Capobianco**

Specialista in Urologia

**Prestazioni eseguite**

- Visita urologica
- Ecografia addominale, transrettale,  
testicolare, peniena, prostatica,  
vie urinarie, vescicolare e renale

---

Coordinatore infermieristico del poliambulatorio: Lidia Ritrovato tel. 0541 58455

---

A close-up photograph of a middle-aged man with short, graying hair and glasses. He is wearing a dark blue suit jacket, a light blue dress shirt, and a dark blue tie. He is holding a black mobile phone to his ear with his right hand, which has a gold ring on the ring finger. He has a serious expression. The background is blurred, showing a blue flag and some white structures. Two horizontal red lines are overlaid on the image, one above the text and one below it.

# NOTIZIE UTILI

**È vietato ai degenti allontanarsi dal reparto senza consenso da parte del personale sanitario.**

### **Maggior comfort alberghiero**

A richiesta dell'interessato ed in base alla disponibilità data dal Coordinatore di Reparto, si può usufruire di camere singole con poltrona o con un secondo letto e vitto per l'accompagnatore. Tale maggior comfort è soggetto ad una tariffa giornaliera diversa a seconda della tipologia di trattamento.

I degenti possono richiedere l'uso della televisione dietro pagamento di una tariffa giornaliera.

Si può inoltre richiedere l'uso dell'apparecchio telefonico regolamentato da una quota fissa giornaliera e dal conteggio degli scatti in base al reale consumo. I degenti possono telefonare all'esterno direttamente, nell'ambito del distretto telefonico di Rimini, componendo lo 0 + 0541 ed il numero desiderato. Per le telefonate fuori distretto è necessario chiamare la reception (componendo il n. 9) e comunicare il numero desiderato.

### **Orari di visita ai degenti**

Per assicurare tranquillità e privacy ai degenti e privilegiare l'assistenza agli stessi visitatori possono accedere ai reparti di degenza secondo gli orari esposti all'ingresso dei singoli reparti.

### **Pasti**

L'orario di distribuzione dei pasti è:

Colazione 7.30 / 8.30

Pranzo 11.30 / 12.30

Cena 18.00 / 20.00

Nelle ore pomeridiane vengono distribuiti the o camomilla.

### **Accoglienza**

All'ingresso della Struttura è prevista una figura di supporto per favorire l'orientamento e fornire tutte le informazioni necessarie ai pazienti nel percorso preoperatorio e prericovero.

### **Dimissione**

La dimissione viene comunicata in tempo utile per permettere al degente l'organizzazione del rientro al proprio domicilio. Al momento della dimissione o in tempi successivi, è possibile richiedere per iscritto copia della cartella clinica. Tale richiesta può essere effettuata per iscritto all'Ufficio Ricoveri dal diretto interessato o da persona delegata, allegando documento d'identità del richiedente e dell'eventuale delegato.

Secondo gli obblighi sanciti dalla Legge sulla Privacy, la consegna della Documentazione Sanitaria viene effettuata dietro presentazione del documento di riconoscimento del paziente e della persona eventualmente delegata.

### **Fumo**

È assolutamente vietato fumare all'interno della Casa di Cura. All'esterno della Struttura è stata predisposta un'area fumatori.

### **Accesso privo di barriere architettoniche**

È possibile la fermata dell'auto davanti all'ingresso della struttura per consentire un'entrata agevole di tutti i pazienti. In questa sede il guidatore si dovrà avvalere sempre dell'ausilio del parcheggiatore per effettuare le dovute manovre.

### **Assistenza religiosa**

L'assistenza religiosa è affidata al cappellano ministro di culto cattolico, sempre reperibile. La Casa di Cura è fornita di una Cappella dove viene officiata la messa il Sabato alle ore 15.00, che è a disposizione dei degenti e dei loro familiari nelle ore diurne. Il cittadino di confessione religiosa non cattolica, a sua richiesta, sarà assistito dai propri ministri di culto.

### **Mediazione culturale e interpretariato**

La Struttura, avvalendosi della collaborazione di due enti esterni specializzati, mette a disposizione un servizio di traduzione ed interpretariato.

### **Servizi accessori**

- Caffetteria e ristorazione.

All'interno è presente un bar con servizio di piccola ristorazione ai tavoli, vendita di giornali, riviste e prodotti di prima necessità. Aperto dalle ore 7.00 alle ore 20.00 nei giorni feriali e dalle ore 8.00 alle ore 12.00 nei giorni festivi.

- Distributori automatici 24 ore.

Sono dislocati presso le sale di attesa dei piani di degenza per l'acquisto di bevande, caffetteria e piccoli snack.

- Parrucchiere e barbiere.

Su richiesta disponibile a pagamento.

- Servizio funebre.

È fornito ai parenti l'elenco delle imprese di pompe funebri della città alle quali potersi rivolgere.

### **Come arrivare a Villa Maria**

#### **● In automobile**

Dall'uscita autostradale Rimini Sud prendere per direzione Rimini e proseguire sempre sulla stessa strada che cambia poi nome in V.le Repubblica, poi Via C.A. Dalla Chiesa e Via Fada. Alla seconda rotonda si gira a sinistra per Via Settembrini, poi Via Bassi, V.le Roma e si arriva al ponte dei Mille sul Porto Canale. Si prosegue dritto in V.le Matteotti. La Casa di Cura si trova nella seconda traversa a sinistra.

Dall'uscita autostradale Rimini Nord prendere alla rotonda direzione Rimini Via Tolemaide poi alla successiva rotonda prima uscita SS 16 - Via Popilia direzione Rimini fino all'uscita per Fiera Ingresso Ovest. Qui proseguire in direzione Rimini Centro immettendosi, dopo alcune rotonde, su Via XXIII Settembre. Superato il ponte alla rotonda seguire direzione mare, immettendosi in viale G. Matteotti. Girare poi alla quarta traversa (angolo scuole elementari D. Raggi) dove si trova la Casa di Cura.

#### **● In treno**

Dalla Stazione di Rimini la Casa di Cura è facilmente raggiungibile anche a piedi (circa 500 mt): dalla Stazione si procede dritto. All'incrocio con V.le Roma si gira a destra per Ponte dei Mille e si prosegue per V.le Matteotti. La Casa di Cura si trova nella seconda traversa a sinistra dopo il ponte.

#### **● In autobus**

La Casa di Cura è servita dalla linea di Trasporto Urbano n. 9 - 44 - 45

### **Servizio parcheggio**

#### **● Parcheggio privato.**

La Casa di Cura è dotata di parcheggio privato a pagamento aperto dalle ore 6.30 alle ore 21.30.

#### **● Parcheggio handicap.**

È previsto un parcheggio regolamentato per n. 2 veicoli.

#### **● Parcheggio gratuito per cicli e motocicli.**



---

# INDICE

---

<b>PRESENTAZIONI E PRINCIPI FONDAMENTALI</b>	P. 1
ACCREDITAMENTO E CERTIFICAZIONE DI QUALITÀ	P. 4
<b>MECCANISMI DI TUTELA E VERIFICA</b>	P. 8
<b>PRESTAZIONI E SERVIZI</b>	P. 12
<b>LA STRUTTURA DI VILLA MARIA</b>	P. 14
<b>GUIDA ALLE PRESTAZIONI DI RICOVERO E CURA</b>	P. 18
MODALITÀ DI ACCESSO AL RICOVERO OSPEDALIERO	P. 19
MODALITÀ DI ACCESSO ALLE PRESTAZIONI AMBULATORIALI	P. 20
CONVENZIONI - ASSICURAZIONI - MEDICINA DEL LAVORO	P. 22
<b>PRESTAZIONI DI RICOVERO</b>	P. 26
AREA CHIRURGICA - CHIRURGIA GENERALE	P. 28
AREA CHIRURGICA - OCULISTICA	P. 31
AREA CHIRURGICA - ORTOPEDIA	P. 32
AREA CHIRURGICA - OTORINOLARINGOIATRIA	P. 34
BLOCCO OPERATORIO- SERVIZIO DI ANESTESIA	P. 35
AREA MEDICA - MEDICINA GENERALE E LUNGODEGENZA MEDICA	P. 38
AREA MEDICA - RECUPERO E RIABILITAZIONE	P. 39
<b>PRESTAZIONI AMBULATORIALI</b>	P. 40
DIAGNOSTICA PER IMMAGINI	P. 41
ENDOSCOPIA DIGESTIVA	P. 45
SERVIZIO DI NUTRIZIONE, BENESSERE	P. 45
SERVIZIO DI CARDIOLOGIA	P. 46
SERVIZIO DI PUNTO PRELIEVO	P. 46
SERVIZIO DI TERAPIA FISICA	P. 47



CENTRO DI FISIOTERAPIA IN ACQUA	P. 48
AMBULATORIO DI CHIRURGIA GENERALE	P. 49
AMBULATORIO FERITE DIFFICILI	P. 49
AMB. DI CHIRURGIA PLASTICA E RICOSTRUTTIVA	P. 49
AMBULATORIO DI DERMATOLOGIA E LASER	P. 50
AMBULATORIO DI ENDOCRINOLOGIA	P. 50
AMBULATORIO DI FISIATRIA	P. 50
AMBULATORIO FLEBOLOGICO	P. 50
AMBULATORIO DI GINECOLOGIA	P. 51
AMBULATORIO DI MEDICINA	P. 51
AMBULATORIO DI OCULISTICA	P. 53
AMBULATORIO DI ORTOPEDIA	P. 54
AMBULATORIO OTORINOLARINGOIATRIA	P. 55
AMBULATORIO DI TERAPIA DEL DOLORE	P. 55
AMBULATORIO DI UROLOGIA	P. 55
<b>NOTIZIE UTILI</b>	P. 56
COME ARRIVARE A VILLA MARIA	P. 58





## UTILIZZO DEL CENTRO DI FISIOTERAPIA IN ACQUA.

Il Centro è aperto dal lunedì al sabato dalle ore 8,00  
alle ore 21,00 .

L'accesso è solo su prenotazione ed è consentito a:

- pazienti ricoverati a Villa Maria in convenzione con il SSN nell'ambito del percorso post protesico dell'anca e ginocchio.
- pazienti ricoverati a Villa Maria con pacchetti di degenza riabilitativa a pagamento.
- Utenti non ricoverati con prescrizione di Medico Specialista esterno o dopo indicazione del nostro Medico Fisiatra.

E' possibile scegliere l'orario di frequenza.

Per i pazienti esterni sono previsti abbonamenti di minimo 5 sedute.

**Per informazioni tel. 0541 58411 o su  
[www.villamariarimini.it](http://www.villamariarimini.it)**





# Centro di Fisioterapia in acqua di Villa Maria



Il centro di terapia, riabilitazione postchirurgica e ginnastica in acqua di Villa Maria comprende una grande vasca diversificata in più settori di lavoro, attrezzata anche per chi ha difficoltà motorie, con una superficie di mq. 55, 3 livelli di profondità da cm. 90, cm. 125 e cm. 195 per esercizi anche in assenza di peso.

La temperatura dell'acqua è costante a 33°C.

## Proposte personalizzate per la vostra salute

### RIABILITAZIONE MOTORIA

attività pre-operatoria  
attività post-operatoria  
percorsi per esiti da trauma,  
riabilitazione neurologica

### GINNASTICA POSTURALE IN ACQUA (GINNASTICA DOLCE)

Prevenzione lombalgie  
Mantenimento posturale  
Trattamento per osteoporosi  
Benessere psicofisico

### PERCORSO NASCITA

Ginnastica pre-parto  
Ginnastica post-parto  
Acquaticità neonatale

I programmi si possono svolgere sia con trattamenti individuali, individuali in gruppo o solo in gruppo. Un terapeuta abilitato è sempre a stretto contatto con il paziente, anche in acqua, per la corretta esecuzione di tutti i movimenti. Per i percorsi nascita è presente un'ostetrica.

**Per informazioni e prenotazioni rivolgersi alla reception oppure telefonare allo 0541 58411  
o via mail [fisioterapia@villamariarimini.it](mailto:fisioterapia@villamariarimini.it)**



**VILLAMARIA**  
OSPEDALE PRIVATO ACCREDITATO RIMINI





DEPLIANTS  
BROCHURE  
MANIFESTI  
LISTINI  
CARTOLINE  
MODULISTICA AZIENDALE  
STAMPA DIGITALE

## Tipografia LINEASTAMPA snc

via Predil, 18 - 47921 RIMINI

Tel. 0541 27144

info@tipografialineastampa.it

[www.tipografialineastampa.it](http://www.tipografialineastampa.it)



Servizio a domicilio di apparecchiature per la riabilitazione

Numero Verde  
**800-689 677**

REABILITA SNC di Monari Erminio & Castellani Fabio - Via D. Martoni n. 9/c - 47122 Forlì (FC)  
Tel. 333 9171045 (Fabio Castellani) 348 1333153 (Erminio Monari) - Fax 0543 25728 - info@reabilita.com - [www.reabilita.it](http://www.reabilita.it)



### Mobilizzazione Passiva

- Kinetec ginocchio
- Kinetec spalla
- Kinetec gomito
- Kinetec tibio-tarsica
- Kinetec polso-dita

### Terapia Fisica

- Magnetoterapia (C.E.M.P.) locale e total body
- Elettrostimolazione
- Tens
- Pressoterapia
- Ultrasuono
- Correnti per Lesioni Nervose Periferiche





CASA DI CURA VILLA MARIA  
OSPEDALE PRIVATO ACCREDITATO  
Via Matteotti, 24 - 47921 Rimini (RN)  
tel. 0541 58411 - fax 0541 53010  
[info@villamariarimini.it](mailto:info@villamariarimini.it)  
[www.villamariarimini.it](http://www.villamariarimini.it)

Dir. Sanitario: Dr. Giuliana Vandi



**VILLAMARIA**

OSPEDALE PRIVATO ACCREDITATO RIMINI